

E-Treuhand Standard-Paket

Dezentrale Erfassung - digitales Belegarchiv - persönliche Beratung

1

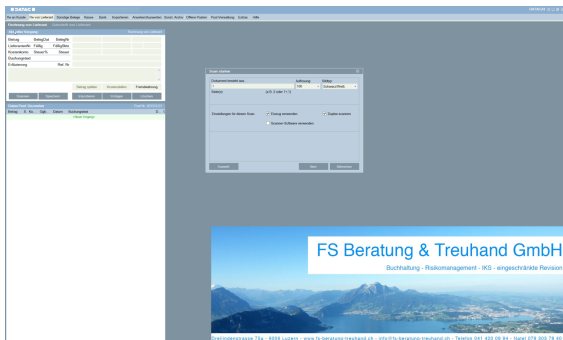

Sie öffnen DATAC24, wählen einen aktuellen Pool und scannen Ihre Dokumente.

2

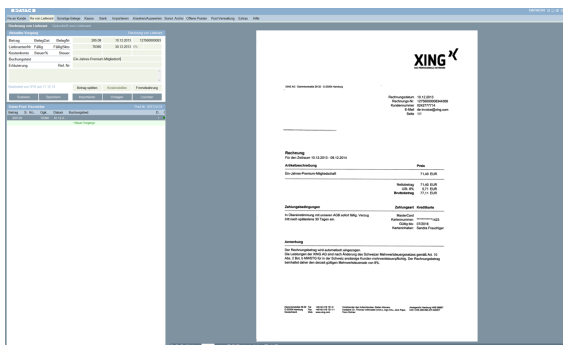

Das Programm erkennt dank ORC Software die Informationen auf dem Beleg und füllt die Erfassungsmaske für Sie aus.

3

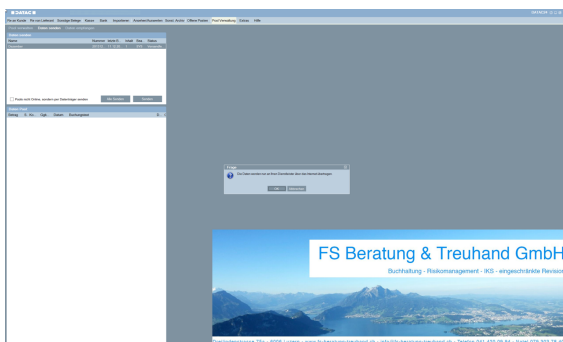

Nachdem alle Dokumente gescannt sind, senden Sie diese mit Knopfdruck an die FS-Beratung & Treuhand GmbH.

4

Die FS Beratung & Treuhand GmbH ergänzt die Buchungen und erledigt den Rest. Sie erhalten die aktuelle Buchhaltung via sicheren Datenserver zurück.

5

Beim nächsten Öffnen von DATAC24 verfügen Sie über diverse Auswertungen und Listen und ein digitales Belegarchiv aller Belege.

6

Zahlungsfiles werden von der FS Beratung & Treuhand GmbH erstellt und im online-Banking zur Freigabe bereitgestellt.

7

Regelmässige Gespräche zur Buchführung ergänzen das Angebot.